

# 8a JORNADA DE RECERCA DE L'INSTITUT CATALÀ DE LA SALUT

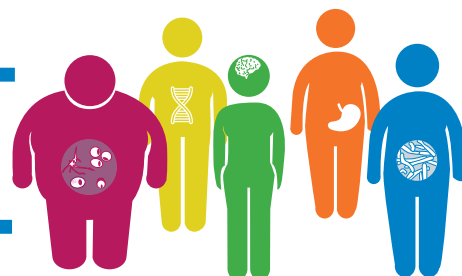

## PARLEM D'OBESITAT I DIABETIS TIPUS 2

- 8.45 h - 9.15 h **Recollida de documentació**
- 9.15 h - 9.30 h **Inauguració**
- 9.30 h - 9.45 h **Conferència**  
*El teixit adipós com a òrgan immunocompetent*  
Sonia Fernández Veledo. Institut d'Investigació Sanitària Pere Virgili (IISPV)
- 9.45 h - 11.15 h **Simposi sobre obesitat**  
Moderador: Wifredo Ricart Engel. Institut d'Investigació Biomèdica de Girona Dr. Josep Trueta (IDIBGI)
- L'ús de la robòtica en la cirurgia de l'obesitat*  
Ramón Vilallonga Puy. Vall d'Hebron Institut de Recerca (VHIR)
- Factors que indueixen a la remissió de la diabetis després de cirurgia metabòlica*  
Núria Vilarrasa Garcia. Institut d'Investigació Biomèdica de Bellvitge (IDIBELL)
- Obesos metabòlicament sans. Realitat o ficció?*  
Silvia Pellitero Rodríguez. Institut d'Investigació en Ciències de la Salut Germans Trias i Pujol (IGTP)
- 11.15 h - 11.45 h **Pausa**
- 11.45 h - 13.10 h **Simposi sobre diabetis**  
Moderador: Joan Vendrell Ortega. Institut d'Investigació Sanitària Pere Virgili (IISPV)
- Juga algun paper el ferro en la diabetis tipus 2?*  
José Maria Moreno Navarrete. Institut d'Investigació Biomèdica de Girona Dr. Josep Trueta (IDIBGI)
- Neurodegeneració i retinopatia diabètica: nous conceptes i implicacions terapèutiques*  
Rafael Simó Canonge. Vall d'Hebron Institut de Recerca (VHIR)
- Pot la diabetis influir sobre la funció pulmonar?*  
Albert Lecube Torelló. Institut de Recerca Biomèdica Lleida (IRBLleida)
- Diabetis i risc vascular*  
Rafael Ramos Blanes. Institut Universitari d'Investigació en Atenció Primària (IDIAP Jordi Gol)
- 13.10 h - 13.40 h **Conferència**  
*El paper del cervell en la malaltia metabòlica*  
José Manuel Fernández-Real Lemos. Institut d'Investigació Biomèdica de Girona Dr. Josep Trueta (IDIBGI)
- 13.40 h - 14.00 h **Lliurament de premis**
- 14.00 h - 14.15 h **Cloenda**

ORGANITZA

# 8a JORNADA DE RECERCA DE L'INSTITUT CATALÀ DE LA SALUT



PARLEM D'OBESITAT I DIABETIS TIPUS 2

Palau de Congressos de Girona

## COM ARRIBAR

### Per carretera:

#### Des del nord

Des de Figueres-França:

· Autopista AP-7 · Sortida 6B "Girona Oest"

· Carretera N-II

Des de Banyoles, Olot, Palamós:

· Carretera C-66

#### Des del sud

Des de Barcelona:

· Autopista AP-7 · Sortida 6B "Girona Oest"

· Carretera N-II

Des de Vic - Lleida

· Carretera C-25 (eix transversal)

### Amb tren o autobús:

El Palau de Congressos de Girona es troba a només 10 minuts a peu de l'estació de trens i de la d'autobusos, que es troben a la mateixa zona.

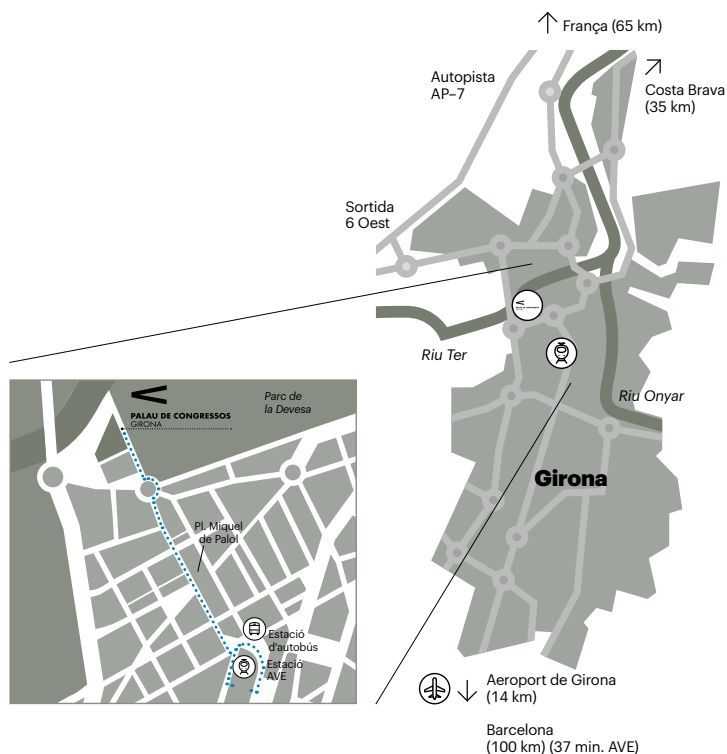

La Jornada està en procés d'acreditació del **Consell Català de Formació Contínua de les Professions Sanitàries**.

### Més informació i inscripcions:

[www.idibgi.org/jornadesics2016](http://www.idibgi.org/jornadesics2016)

[www.gencat.cat/ics/infocorp/8a\\_Jornada.htm](http://www.gencat.cat/ics/infocorp/8a_Jornada.htm)

#RecercaCS2016

ORGANITZA